Cumulative ← المساعدة
Differential ← المعاكسة

Compound Generator

← يمكن أن يكون ملفين متوازيين أو متعاكسين ولا آخر متوازي.

$$\phi_T = \phi_{sh} \pm \phi_{se}$$
(shunt) (series)

← في الشكل السابق الملفين في نفس الاتجاه حيث وا بتوليد فيض في نفس الاتجاه.

لكن الفيض الكلي = مجموع الفيضان.

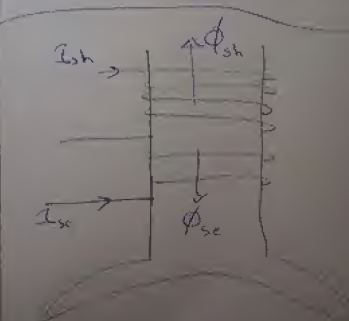

$$\phi_T = \phi_{sh} - \phi_{se}$$

حالة رقم (١):

$$\phi_T = \phi_{sh} + \phi_{se}$$

حالة رقم (٢):

$$\phi_T = \phi_{sh} - \phi_{se}$$

* Charcterisitics of D.C Generator

[a] No Load chls

← (magnetization chls)

← أي (Generator) لا يعمل مزود الحمل إلا (No Load) إذا تعمل Seperatly

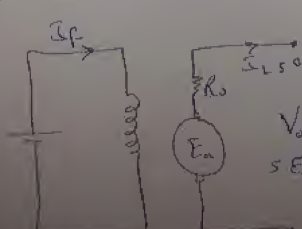

A1

ساعة شغل ده لازم يبقى نوع

ساعة سنة 20 ٪

[b] Load chls

[1] Internal chls → E_a, I_L

[2] External chls. → V, I_I

→ Load chls of Dc. shunt generator

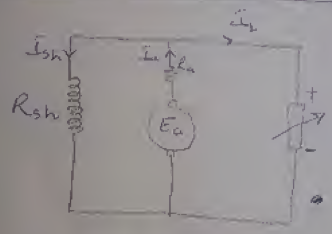

I_L هو اللي بيروح للحمل داخل وخارج

$I_L = I_a - I_{sh}$

$I_a = I_L + I_{sh}$

$I_L \uparrow$ $I_a \uparrow$

V_{oc} ، I_f العلاقة بينهم

بيه N_s نوع مولد (Dc) شغل

$E_a = \frac{P}{A} \phi Z \frac{N}{60}$

$E_a \propto \phi N$

$N \rightarrow$ Const.

عشان الآلة تدور بسرعة ثابتة

نكمل جدول بين I_f و $V_{oc}(=E_a)$

مع الأخذ في الاعتبار نوع I_f اللي بيه

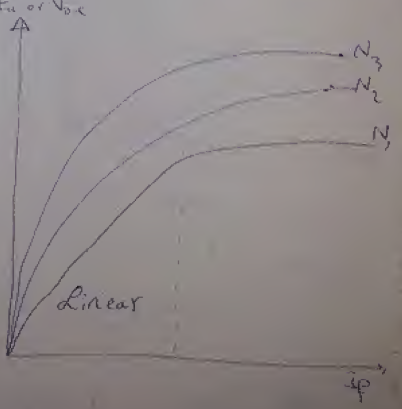

$N_1 < N_2 < N_3$

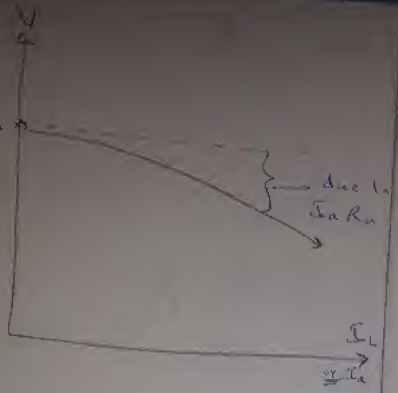

← الجهد الناتج ← الآلة يقل نتيجة $I_a R_a$ (Armature Reaction.

← الجهد المطبق يقل حتى يصل إلى الحمل.

$$I_{sh} = \frac{V}{R_{sh}}$$

ممكن التيار المار في الـ (Armature) يقل فينتج فيض قليل غير قادر على توليد جهد في الآلة (انهيار في الجهد) فممكن حصلة الجهد الفيض = صفر

$I_L \uparrow\uparrow$ $V \downarrow\downarrow$

$I_{sh} \downarrow\downarrow$

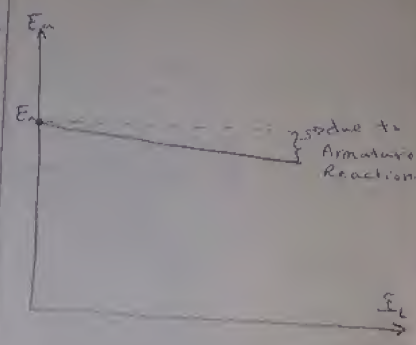

$$E \propto (\Phi_{sh} - \Phi_{AR})$$

Φ_{AR} ← Armature Reaction.

External

$$E_a = V + I_a R_a + \Delta V_b$$

$$E_a = V + I_a R_a$$

$$V = E_a - I_a R_a$$

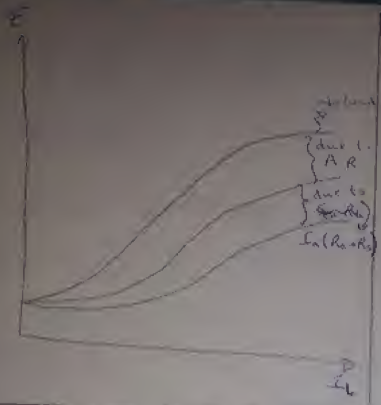

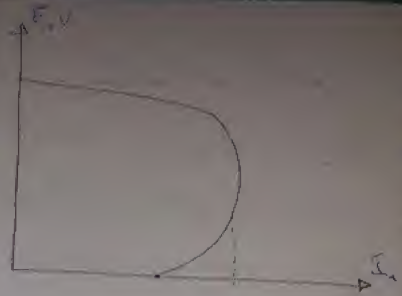

← يصدث تقطيع حاله دفع عل
زائد عند الحد في الآلة

* Load chls of D.c Compound generator

$$\phi_T = \phi_{sh} \pm \phi_{se}$$

$$\phi_T \propto \left(I_{sh} N_{sh} \pm I_{se} . N_{se}\right)$$

عدد لفات Shunt

لفات Series

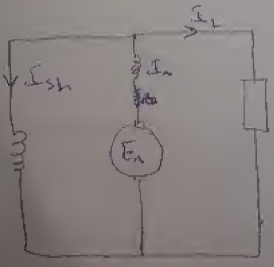

$I_a = I_L + I_{sh}$

[2] Load chls of D.c Series Generator :-

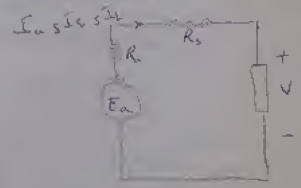

at no load →

if $V = 0 \longrightarrow I = 0$

$\therefore \phi = 0$

← إذا فتحنا دائرة الآلة يبرجعب
للابد وان يبقله جهد متبقي
في الآلة ← جاي من تخزين الآلة
قيمة صغيرة E_o.

b) Flat Compound

$\phi_{se} \simeq \phi_{A.R}$

كل ما أزداد التحميل يزيد الفيض A.R (Series ل

c) Under Compound

$\phi_{se} < \phi_{A.R}$

← كلما تزداد التحميل يزيد ← يزيد الفيض للإتجاه بس الإتجاه عكس بعضهما .

Cumulative كل ما سبق في حالة

Differential في حالة

$\phi_T = \phi_{sh} - \phi_{se} - \phi_{AR}$

$\phi_T = (\phi_{sh} + \phi_{se} - \phi_{A.R})$

يعتمد على I_a

← في حالة عدم التحميل

$\longrightarrow \phi_{se} - \phi_{A.R} = 0$

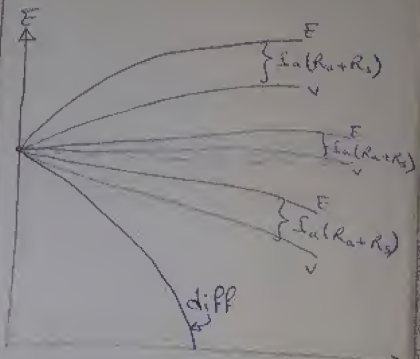

a) over Compound

$\phi_{se} > \phi_{A.R}$

بسبب إنه بيد لنا مقاومة الـ Series كبير مبدئياً نيولد ← فيض كبير جداً .

← يزيد الجهد

تتغلب على (Armature Reactive)

← يزيد الفيض الحاصل فيزيد الجهد .

← ازاى الآلة تولد جهد؟

Voltage Building in Self Excited Generater

→ Shunt as Example

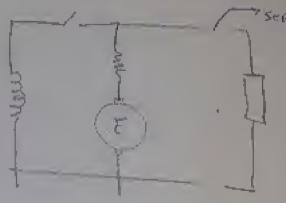

← فيه مفتاح

← لو قفلت بندوب الـ (Generator) مبرده

ثابته، فاولين الـ Shunt field

← هتشوف الطاقة بتتلعب التيار.

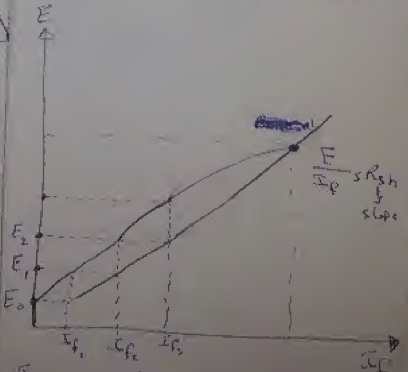

← لو دورت الماكينة

$I_f = \frac{E_0}{R_{sh}}$

I_f ← يولد فيض ← لابد أن يكون في نفس اتجاه الفيض المخزن في الآلة

← يزيد الفيض فيزيد الجهد

فيولد جهد مقداره E_1 فيقوم بتوليد I_{f_2}.

$I_{f_2} = \frac{E_1}{R_{sh}}$

الشرط الواجب في الآلة

1) يوجد Residual Flux

2) التيار يولد فيض يجب أن يكون في نفس اتجاه الفيض المخزن في الآلة

3) قيمة $R_{critical}$ أقل من R_{sh}

4) $N_{critical}$ ← أقل سرعة تدور بها الآلة حتى تولد جهد.

$N \geq N_{critical}$ ← السرعة

$I_L = 0$ ، R_a ← لماذا

الجهد هنا ← يولد بسبب (residual Flux)

E_r

Ch2: Dc Motor

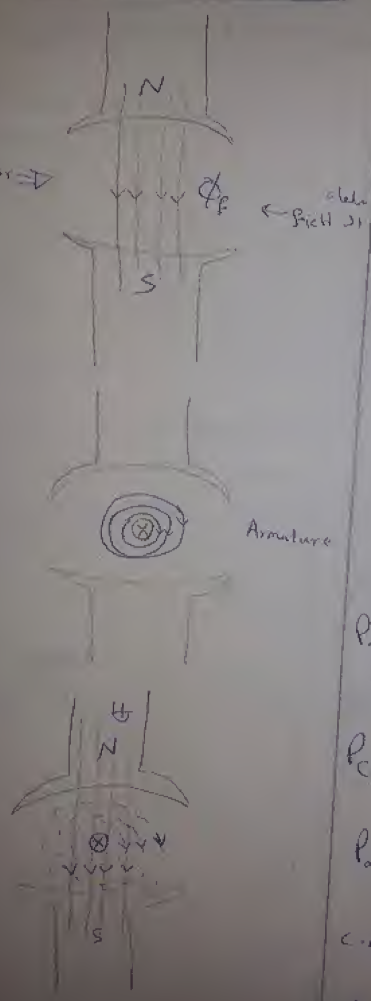

Power flow of D.C motor

$P_{in} = V \cdot I$

$P_a = E_a \cdot I_a$

$P_{out} = V I_L$

$P_{Cu} = \sum I^2 R$

constant losses $= P_{f.w} + P_{iron}$

$\eta\% = \frac{P_{out}}{P_{in}} \times 100$

1 h.p = 746 w

1 horse power = 736 w

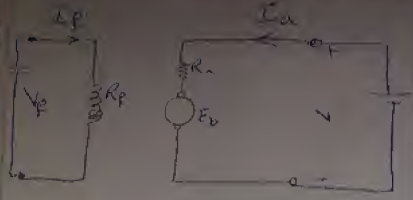

E_b ← القوة الدافعة الكهربية العكسية

$$E_b = \frac{P}{A} \phi Z \frac{N}{60}$$

$$E_b = V - I_a R_a - \Delta V_b$$

V ← مسئول عن وجود تيار I_a.

V_f ← مسئول عن توليد

Series

$I_a = I_L$ ← أي

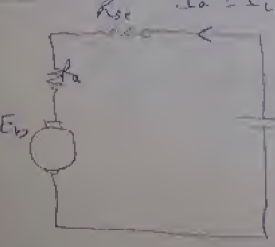

$$V = E_b + I_a(R_a + R_s) + \Delta V_b$$

$$E_b = \frac{P}{A} \phi Z \frac{N}{60}$$

عند وضع الملف في المجال

اتجاه التيار لحظة ، القوة لأسفل ، الحركة تكون لليسار ← قاعدة اليد اليسرى

N ← motor speed (r.p.m)

← في الـ (motor) إذا وضعت في مجال مغناطيسي ، عكسته فيبدأ الملف اتجاه الحركة لأن تعكس التيار بالبيرة مرة واحدة .

In short Compound

$I_L = I_a + I_{sh}$

$I_{sh} = \frac{V - I_L R_s}{R_{sh}}$

$E_b = V - I_a R_a - I_L R_s - \Delta V_b$

In long

$I_L = I_a + I_{sh}$

$I_{sh} = \frac{V}{R_{sh}}$

$E_b = V - I_a(R_a + R_s) - \Delta V_b$

Power equation of D.C motor

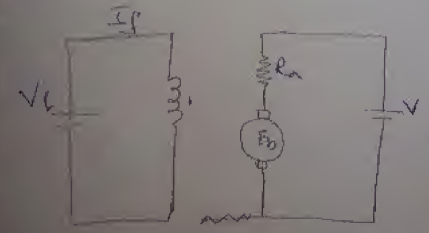

$V = E_b + I_a R_a$ $\Delta V_b \rightarrow$ short

Shunt motor

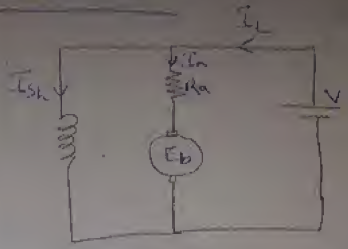

$I_{sh} = \frac{V}{R_{sh}}$

$I_L = I_a + I_{sh}$

$V = E_b + I_a R_a + \Delta V_b$

*Compound Motor

a) short b) long

short

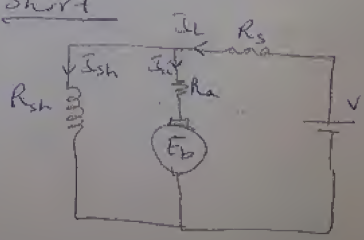

long

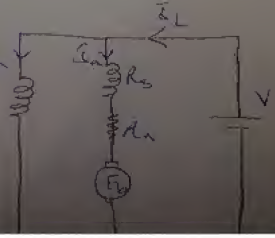

Torque Equation

armature torque τ_a

$$T_a = \frac{P_a}{\omega} = \frac{E_b \cdot I_a}{2\pi N/60}$$

$$T_a = \frac{\frac{P}{A}\phi Z \frac{N}{60} I_a}{2\pi \frac{N}{60}}$$

$$T_a = \frac{\frac{P}{A}\phi Z I_a}{2\pi}$$

$$\boxed{T_a \propto \phi I_a}$$

I_f هذا التيار يسمى

* Types of the motor torque

a) Armature torque

T_a

T_f

$T_{out} = T_L = T_{sh}$

$T_a = T_{out} + T_f$

$I_a \times$ ...

$$V I_a = E_b I_a + I_a^2 R_a$$

$$V \cdot I_L = E_b \cdot I_a + I_a^2 R_a$$

$V \cdot I_L$: input

$E_b \cdot I_a$: P_a (armature power)

$I_a^2 R_a$: Copper losses

P_a ← الطاقة التي تستخدم لطاقة ميكانيكية

في جزء منها تستهلك كطاقة لاحتكاك وكذا

$$P_{out} = P_{sh}$$

shaft ...

$$P_a = P_{F\&W} + P_{out}$$

Freaking / winding

$P_{in} = VI_L$ ، $P_a = E_b \cdot I_a$ ، $P_{out} = P_{sh} = T_{sh} \cdot \omega = T_L \cdot \omega = T_{out} \cdot \omega$

$\sum I^2 R$ ، $P_{F\&W}$

$$\omega = \frac{2\pi N}{60}$$ rad/sec ... r.p.m

$P_{fw} = E_{b_0} * I_{a_0}$ → Mech losses

$E_{b_0} = V - I_{a_0} R_a$

→ at no load حال الـ motor يكون معينة وعند التشغيل تقل السرعة حتى تقارب الحد الأدنى للتشغيل بتزيد الـ motor .

N_{FL} → Full load speed

N_{nL} → no Load speed.

$N_{nL} > N_{FL}$

% → speed regulation

$= \frac{N_{nL} - N_{FL}}{N_{FL}} * 100$

→ Torque and speed equation

$T_a \propto \phi I_a$

$E_b = \frac{P}{A} \phi Z \frac{N}{60}$

$E_b = V - I_a R_a$

$T_{out} = \frac{P_{out}}{w}$ (N.m)

$T_f = \frac{P_{f.w}}{w}$ (N.m)

→ At No Load

$P_{out} = 0$

$T_{out} = 0$

$T_{a_0} = T_f$ (no load)

← العزم الي بيطلعه الـ (armature) بيكون فقط بسبب أصل الـ Freaktion

$T_{a_0} \propto \phi I_{a_0}$

$I_{a_0} \lll$

$\eta = \frac{P_{out}}{P_{in}} * 100$

at no load

$\eta = 0$

← كل الطاقة الداخلة الـ (Pin) بتروح على شيلة مغناطيس

```
** Build the four bit Adder Subtractor
library ieee;
use ieee.std_logic_1164.all;
entity adderSubtractor_1164 is
port (
```

$$\frac{P}{A} \phi Z \frac{N}{60} = V - I_a R_a$$

$$K_1 \cdot \phi N = V - I_a R_a$$

$$N = \frac{V - I_a R_a}{K_1 \cdot \phi}$$

$V \longrightarrow$ Const

assume $\longrightarrow$ $I_a R_a \ll\ll$ (قيمة صغيرة جدا بالنسبة لـ V)

$$N \propto \frac{1}{\phi}$$